

Brayan Jonathan Núñez Chacana

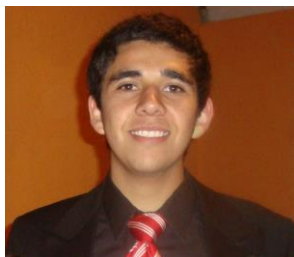

**Ingeniero Civil Industrial
UTFSM**

Antecedentes Personales

Edad: 24

Fecha de Nacimiento: 05 de Febrero de 1990

Nacionalidad: Chileno

Rut: 16.906.856-9

Género: Masculino

Estado Civil: Casado

Dirección: Andrés Bello #311, Cabildo

Región: Valparaíso

Formación Académica

2004- 2007 Enseñanza Media,
Colegio Andrés Bello, Cabildo
Establecimiento de índole Científico-Humanista

2008-2013 Estudios Universitarios
Universidad Técnica Federico Santa María, Casa Central
Se realizó ingreso el año 2008 a Ingeniería Civil Común, por medio de PSU;
se elige especialidad el año 2009 ingresando a Ingeniería Civil Industrial.
En enero de 2013 se rinde examen de titulación.

Formación Profesional

Enero - Febrero 2012 Práctica Industrial
Compañía Minera Las Cenizas, Cabildo
Desarrollo de estudio de requerimiento hídrico de la planta de
producción y balance metalúrgico de planta concentradora.

Septiembre – Octubre 2012	<p>Práctica Profesional</p> <p>Compañía Minera Las Cenizas, Cabildo</p> <p>Asesoría en área de control de calidad, análisis de proceso de mezclas de concentrado de cobre y análisis de contrato Maquila con empresa ENAMI.</p>
Noviembre 2012 – Enero 2013	<p>Memoria de titulación</p> <p>Compañía Minera Las Cenizas, Cabildo</p> <p>Desarrollo de proyecto de Mejoramiento Continuo en procesos de Control de Calidad y diagnóstico de la Gestión de Calidad en la compañía.</p>
Mayo 2013 – Diciembre 2013	<p>Analista en Control de Procesos</p> <p>Compañía Minera Las Cenizas, Cabildo</p> <p>Preparación de informes semanales y mensuales de producción de la Planta Concentradora.</p> <p>Presentación de resultados de producción a Gerencia.</p> <p>Apoyo en Preparación de Balances Metalúrgicos.</p> <p>Encargado de liderar proceso de reporte de información de todas las áreas que comprenden la Planta de Beneficio.</p> <p>Determinación y Control de parámetros de detenciones operacionales en todas las áreas productivas de la planta de producción.</p> <p>Apoyo en evaluación y coordinación de proyectos de mejoramiento continuo.</p>
Enero 2012 – Actualidad	<p>Microempresario</p> <p>Agrocomercial JMB</p> <p>Creación de empresa dedicada a la comercialización de productos agrícolas.</p> <p>Encargado de liderar las áreas de Marketing, Finanzas . y Operativa del negocio.</p> <p>Encargado de conseguir nuevos proveedores y clientes para el correcto crecimiento del negocio.</p>

Información adicional

Idiomas: Inglés Intermedio

Excel: Avanzado

Ms Project: Intermedio

SPSS: Básico

Access: Básico

Retscreen: Básico

Programa relacionado con eficiencia energética, que indica modelos y datos para cálculos de proyectos de energía.

Contacto

Teléfono: 74891976

Mail: b.nunez.ch@gmail.com